Centros Públicos de Investigación
Sistema SEP - CONACYT

**Facultad Latinoamericana de
Ciencias Sociales
(FLACSO)**

Anuario 1999

FUNCIÓN SUSTANTIVA

Tiene como finalidad impulsar el desarrollo de las ciencias sociales en América Latina; constituirse en un medio intelectual favorable al conocimiento reflexivo y contribuir a la formación de especialistas e investigadores capaces de analizar las complejas realidades sociales de nuestra región.

Adicionalmente, proponer soluciones a sus problemas.

Como ello se ha respondido a la necesidad de formar académicos de alto nivel que desarrollen capacidades de reflexión en las diferentes problemáticas latinoamericanas, por medio del ejercicio docente y de investigación, así como mediante la asesoría y el desempeño profesional en instituciones públicas y privadas.

Tales fines han exigido a la Sede adecuarse con sensibilidad y apertura a las circunstancias cambiantes, no solo en su campo de conocimiento específico, sino también del país, de la región y del continente.

La planta docente de la FLACSO ha convocado, desde sus inicios, a reconocidos científicos sociales de México y de América Latina y ha consolidado un programa de profesores invitados que les ha permitido contar con los especialistas más destacados en las diferentes áreas.

INFRAESTRUCTURA HUMANA Y MATERIAL

Infraestructura humana

La plantilla del personal de la FLACSO se integra por un total de 75 plazas, de las cuales 44 corresponden a personal científico y técnicos académicos y 31 a personal administrativo y de apoyo.

Personal de la Institución	
	1999
Personal Científico y Técnico	44
Personal Administrativo y de Apoyo	31
Total	75

Planta Académica

Aparicio Jiménez Ricardo César	Profesor Investigador Titular "C"
Artega Aguirre Catalina	Profesor Investigador Titular "C"
Bobes León Cecilia	Profesor Investigador Titular "C"
Casalet Ravenna Ana Mónica	Profesor Investigador Titular "C"
Casillas Ramírez Rodolfo	Profesor Investigador Titular "C"
Camou Agostini Antonio	Profesor Investigador Titular "C"
Cavarozzi Mourinho Marcelo	Profesor Investigador Titular "C"
Cisneros Ramírez Isidro	Profesor Investigador Titular "C"
Constantino Toto Mario César	Profesor Investigador Titular "C"
Carrillo Rodríguez Jesús	Profesor Investigador Titular "C"
Covarrubias Aguirre Patricia	Profesor Investigador Titular "C"
Dehays Rocha Jorge	Profesor Investigador Titular "C"
Díaz Santana Castaños Héctor Marcos	Profesor Investigador Titular "C"
Farfán Mendoza Guillermo Alejandro	Profesor Investigador Titular "C"
Giglia Ciotta Angela	Profesor Investigador Titular "C"
Gomes da Conceicao Cristina	Profesor Investigador Titular "C"
Herrera Ramos Mario J.	Profesor Investigador Titular "C"
Horbat Corredor Jorge	Profesor Investigador Titular "C"
Libreros Muñoz Héctor Vladimir	Profesor Investigador Titular "C"
Makowski Muchnik Sara Esther	Profesor Investigador Titular "C"
Martínez Fernández Alicia	Profesor Investigador Titular "C"
Martínez Pérez Liliana	Profesor Investigador Titular "C"
Molinet Malpica Jonathan	Profesor Investigador Titular "C"
Pedersen Damgaard Bodil	Profesor Investigador Titular "C"
Pozas Horcasitas Ricardo	Profesor Investigador Titular "C"
Polo Arnejo Rita	Profesor Investigador Titular "C"
Puyana Mutis Alicia	Profesor Investigador Titular "C"
Rabotnikof Maskivker Nora (*)	Profesor Investigador Titular "C"
Ramírez Kuri Patricia	Profesor Investigador Titular "C"
Saavedra Peláez Fernando	Profesor Investigador Titular "C"
Solís Gutiérrez Patricio	Profesor Investigador Titular "C"
Suárez Valdés- Ayala Alejandro	Profesor Investigador Titular "C"
Tavera Fenollosa Ligia	Profesor Investigador Titular "C"
Torregrosa Armentia María Luisa	Profesor Investigador Titular "C"
Verduga Velez César	Profesor Investigador Titular "C"
Villasmil Prieto Mary Carmen	Profesor Investigador Titular "C"
Pozas Horcasitas Ricardo (*)	Profesor Investigador Titular "C"
Andreas Shelder	Profesor Investigador Titular "C"
Atilli Antonela	Profesor Investigador Titular "C"
Barraza Eduardo	Profesor Investigador Titular "C"
Santín del Río Leticia	Profesor Investigador Titular "C"
Hernández Carrochano Alejandro David	Profesor Investigador Titular "C"
Muñoz Armenta Aldo	Profesor Investigador Titular "C"
Sánchez Peña Landy Lizbeth	Profesor Investigador Titular "C"

(*) Sabático

Personal Administrativo y de Apoyo

Armas Esquivel Nicasio	Técnico de imprenta
Ayala Ortiz Lorena	Técnico contable
Barrera Rodríguez Emma Guadalupe	Contador
Beltrán Hernández Teresita	Secretaría de dirección
Bourgues Carranza Humberto Antonio	Técnico analista administrativo
Camacho García Graciela	Operador de conmutador
Córdova Ruiz María Eugenia	Secretaría ejecutiva
Cruz Bautista Elvia Guadalupe	Secretaría
Ferrer Caballero Juana Angélica	Asistente de biblioteca
García Ramírez Martha	Coordinador de técnicos bibliotecarios
García Velázquez Rosaura	Secretaría ejecutiva
Gaitán Cervantes Yolanda	Secretaría ejecutiva
Giraldo Rodríguez Martha Liliana	Secretaría ejecutiva
Gómez Loaiza Rosalva	Secretaría ejecutiva
González Esquivel Cristóbal	Técnico bibliotecario especializado
Hernández Cornejo Gregoria	Auxiliar servicios generales
Hernández Mota Isidro	Técnico analista administrativo
López López Edgar	Auxiliar servicios generales
Martínez Galindo Juan Gerardo	Coordinador de técnicos especializado
Martínez Hernández Anselmo Alejandro	Oficial de servicios generales
Mendoza Hernández Heleno	Coordinador de fotocopiado
Mendoza Hernández Josefina	Auxiliar de servicios generales
Molina María Isabel	Secretaría ejecutiva bilingüe
Morales Chávez Anselmo	Oficial de servicios generales
Muciño Reyes María Eustolia	Técnico bibliotecario especializado
Pérez Olan Haydee	Coordinador de técnicos especializado
Pineda Sáenz Edith	Secretaría ejecutiva
Ramírez González María Catalina	Secretaría ejecutiva
Ramírez Rubio José Arturo	Auxiliar servicios generales
Téllez Godínez Simón	Coordinador tec. Bibliotecario
Viena Ríos Irma	Cajera general

Del total de investigadores, 11 son miembros del Sistema Nacional de Investigadores: 0 son nivel III, 1 son nivel II, 7 son nivel I y 3 son candidatos.

Sistema Nacional de Investigadores	
Investigadores en el SNI	1999
CANDIDATOS	3
NIVEL I	7
NIVEL II	1
NIVEL III	
Total	11

Personal Académico según pertenencia al SNI y adscripción

NOMBRE	DIVISION	SNI
Dra. Mónica Casalet Ravenna	Sociología de Desarrollo	I
Dra. Graciela Bensusán	Ciencia Política	I
Mtra. Liliana Martínez Pérez	Ciencias Sociales	Cand.
Mtra. Sara Esther Makowski Muchnik	Ciencias Sociales	I
Dra. Giglia Ciotta Angela	Antropología Soc. Ethnohist.	I
Dra. Alicia Puyana Mutis	Economía	I
Dr. Mario Herrera Ramos	Economía	I
Dra. Ligia tavera Fenollosa	Sociología	Cand.
Dra. Nora Rabotnikof Maskivker	Filosofía	II
Dr. Isidro Cisneros Ramírez	Ciencia Política	I
Dra. Velia Cecilia Bobes	Sociología	Cand.

ESTRUCTURA ORGÁNICA

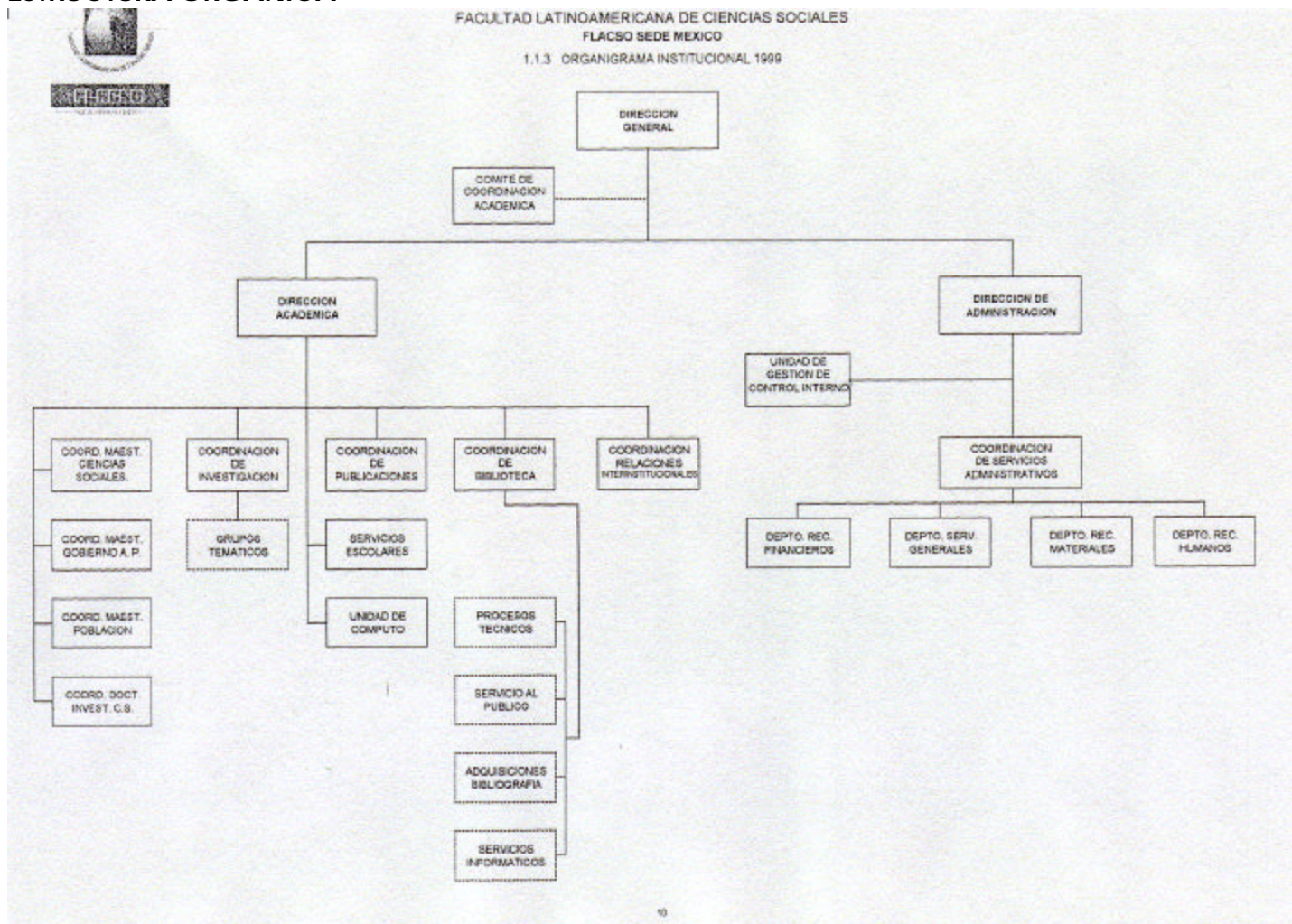

Infraestructura material

La sede de la FLACSO se encuentra ubicada en: Camino al Ajusco No. 377, Col. Héroes de Padierna, C.P. 14200, México, D.F.

La FLACSO posee un Edificio destinado a labores docentes e investigación; mismo que cuenta con un auditorio, cuarenta y cinco cubículos y cinco aulas para el desarrollo de cursos y seminarios curriculares, así como para el trabajo de interacción entre la comunidad de la FLACSO y Académicos Invitados.

Biblioteca

La Facultad cuenta con una Biblioteca especializada para dar servicio a personal académico, Investigación y estudiantes que desarrollan diversas actividades. Se dispone de un acervo aproximado de 65,000 volúmenes de 50,000 títulos bibliográficos, así como de 1,360 títulos hemerográficos; cuenta con bases de datos en discos compactos, los cuales pueden ser consultados mediante un Sistema de Red local, que da servicio al público en general.

Equipo Científico y de Investigación

Cuenta con tres salas de cómputo, una base de operaciones especializada en servicios de mantenimiento, reparación de red local que cuenta con dos servidores uno de los cuales también presta servicio de internet y correo electrónico a personal académico, de investigación, estudiantes y áreas administrativas. Dichos espacios cuentan con un total de cincuenta y seis equipos de cómputo para el desarrollo de actividades académicas de estudiantes que cursan las maestrías en Ciencias Sociales, Gobierno y Asuntos Públicos, Población y el doctorado de Investigación en Ciencias Sociales.

Subsedes

La Facultad Latinoamericana de Ciencias Sociales, FLACSO sede México, como Organismo Internacional es integrante de un grupo regional formado por países miembros preocupados por impulsar la docencia y la investigación en el campo

de las Ciencias Sociales, vinculando sus actividades al desarrollo e integración de países de la Región que forman parte de las FLACSO tales como: Argentina, Bolivia, Brasil, Costa Rica, Cuba, Chile, Ecuador, El Salvador, Guatemala, Honduras, México, Nicaragua, Panamá República Dominicana y Suriname, entre otros.

PRODUCTIVIDAD CIENTÍFICA

La producción científica originada durante 1999 observó un importante avance, como se observa a continuación:

Producción 1999	
Artículos Publicados con arbitraje	39
Artículos Publicados sin arbitraje	2
Memoria de congreso	
Capítulos en Libros Publicados	34
Artículos con arbitraje aceptados en congresos	
Libros Publicados	15
Artículos de divulgación	
Informes Técnicos	25
Antologías	4

Proyectos de Investigación

- DELIMITACIÓN DE INDICADORES PARA LA CONSTRUCCIÓN DE UNA TIPOLOGÍA DE UNIDADES DE PRODUCCIÓN EN DISTRITOS DE RIEGO
- EL LÉXICO DE LA POLÍTICA
- ESTABLECIMIENTO DE UN SISTEMA DE COMUNICACIÓN PARA EL USO EFICIENTE DE LA INFRAESTRUCTURA HIDROAGRÍCOLA
- ESTRATEGIAS SINDICALES FRENTE AL PROCESO DE INTEGRACIÓN: UNA PERSPECTIVA COMPARADA TLCAN-MERCOSUR
- EVALUACIÓN DEL IMPACTO DE LAS CAMPAÑAS DE EDUCACIÓN Y DIVULGACIÓN CÍVICA
- FORMAS DE PARTICIPACIÓN DE LA MUJER EN LOS DISTRITOS DE RIEGO

- GLOBALIZACIÓN INNOVACIÓN Y REDES: UN ESTUDIO COMPARATIVO DE ARGENTINA, BRASIL Y MÉXICO
- GOVERNABILIDAD Y DEMOCRACIA EN LA TRANSICIÓN MEXICANA
- INVESTIGACIÓN EN TORNO AL AGUA
- LAS CIENCIAS SOCIALES EN MÉXICO: DESARROLLO Y CRISIS DE LOS CONCEPTOS DE LA POLÍTICA EN UNA PERSPECTIVA INTERDISCIPLINARIA
- LOS NUEVOS SIGNIFICADOS EN EL CONTEXTO CONTEMPORÁNEO
- MUJERES EN LA ELITE POLÍTICA
- NEW CONCEPTS OF DEMOCRACY AND GENDERED CITIZENSHIP IN LATIN AMERICAN LOCAL, NATIONAL AND GLOBAL PERSPECTIVES
- PARTICIPACIÓN ELECTORAL Y CAMBIOS DE GOBIERNO
- PARTICIPACIÓN POLÍTICA DE LA MUJER EN MÉXICO
- POBLACIÓN MEDIO AMBIENTE Y DESARROLLO
- POLICY CURRENTS AND HEALTH REFORM IN LATIN AMERICAN
- RADIO Y PARTICIPACIÓN CIUDADANA
- SISTEMA NACIONAL DE INNOVACIÓN EN MÉXICO
- TOMA DE DECISIONES Y REFORMAS DE PARTICIPACIÓN DE LA MUJER EN LOS DISTRITOS DE RIEGO
- ZONA DE BAJO AJUSCO
- SOCIEDAD POLÍTICA E INFORMÁTICA
- INTEGRACIÓN ECONÓMICA REGIONAL Y GLOBALIZACIÓN UNA PERSPECTIVA LATINOAMERICANA Y EUROPEA
- ESPACIO URBANO, GOBIERNO LOCAL CULTURA Y COMUNICACIÓN: CIUDADES

LATINOAMERICANAS ENTRE LO LOCAL Y LO REGIONAL.

- CONSTRUCCIÓN SOCIAL DE IDENTIDADES Y CAMBIOS EN LOS GRUPOS SUBALTERNOS: 3 ESTUDIOS DE CASO
- CARACTERIZACIÓN SOCIODEMOGRÁFICA, ECONÓMICA E INSTITUCIONAL DE LA COSTA DEL PACIFICO DE MÉXICO, FRENTE A LOS CAMBIOS GLOBALES Y LA REORGANIZACIÓN REGIONAL NACIONAL E INTERNACIONAL
- CIUDADANÍA, MULTICULTURALISMO, DEMOCRACIA: CONCEPTOS POLÍTICOS EN UNA PERSPECTIVA COMPARADA
- EMPLEO, POLÍTICA SOCIAL Y DESARROLLO
- LA REFORMA POLÍTICA DEL ESTADO MEXICANO, UN RETO ANTE EL FUTURO

FORMACIÓN DE RECURSOS HUMANOS Y DOCENCIA

Alumnos Atendidos 1999

INDICADORES	1999
Cursos de Actualización	0
Licenciaturas	9
Diplomados	37
Especializaciones	0
Posgrados institucionales y en colaboración	96

Alumnos titulados/diplomados/graduados 1999

Licenciaturas	0
Diplomados	37
Especializaciones	0
Posgrados institucionales y en colaboración	16

La eficiencia terminal en posgrados institucionales y de colaboración fue de 89%.

Tesis 1999

Tesis de licenciatura concluidas y presentadas para obtención de título	0
Tesis de maestría concluidas y presentadas para obtención de grado	17
Tesis de doctorado concluidas y presentadas para obtención de grado	0

CUERPOS COLEGIADOS

Órgano de Gobierno

- Asamblea General
- Consejo Superior
- Comité Directivo

Comités Técnicos Internos

- Comité de Coordinación Académica

Comités Técnicos Externos

- Auditoría Externa

Comisión Dictaminadora Externa

- Comisión de Evaluación Externa

DIRECTORIO INSTITUCIONAL

Facultad Latinoamericana de Ciencias Sociales (FLACSO)

Camino al Ajusco No. 377
Col. Héroes de Padierna.
Delegación Álvaro Obregón.
C.P. 14200.

DR. GERMÁN PÉREZ FERNÁNDEZ DEL CASTILLO
Director General

Dir. 56-31-86-98
56-31-78-91
Fax. 55-63-39-62

C.P. ARTURO MURILLO VALLE
Director Administrativo.

Dir. 56-31-70-16
56-31-72-46

Mtro. Guillermo Farfán Mendoza
Director Académico

Mtra. María Luisa Torregrosa Armentia
Coordinador Académico Maestría Ciencias Sociales

Mtro. Jonathan Molinet Malpica
Coordinador Académico Maestría Gobierno Asuntos Públicos

Dra. Cecilia Rabell Romero
Coordinador Académico Maestría en Población

Dr. Francisco Valdés Ugalde
Coordinador Académico Doctorado de Investigación con
Especialización en Ciencia Política

Dr. Isidro Cisneros Ramírez
Coordinador de Investigación

Dra. Graciela Bensusan Areous
Coordinadora de Publicaciones

Lic. María Teresa Martínez López
Coordinadora de Relaciones Interinstitucionales

Dr. Mario Herrera Ramos
Coordinador de Biblioteca